

中華民國電機技師公會（函）

地 址：臺北市大安區忠孝東路4段69-10號11樓
連 絡 人：鞠秀珍
聯絡電話：(02) 2778-8898#216
傳 真：(02) 2778-8900
電子信箱：tpeejyu@gmail.com

受文者：本會全體會員

發文日期：中華民國 108 年 3 月 29 日
發文字號：電機技師(全國)字第10803165號
速別：速件
密等及解密條件或保密期限：普通
附件：附件一～四

主旨：檢送本會國外旅遊「峇里島5日」相關資料如附件，有意參加者，請於**報名期限【4月19日止】**內將報名表、訂金及相關資料等寄（送）交本會，以便彙辦，逾期以棄權論，恕不再受理，請查照。

說明：

一、依本會第3屆第3次理事會決議辦理。

二、**旅遊地點：峇里島5日**

三、**日期：108年8月23~27日（星期五~二）**

四、**承辦旅行社：山富國際旅行社股份有限公司（山富旅遊）**

地 址：台北市南京東路2段85號4樓

承辦人：簡佑庭先生

電 話：(02) 7734-9048、2561-2999 轉 5527、0972-126462

傳 真：(02) 6608-5070

五、航班及團費說明請參考（附件一）。

六、報名需繳交資料：

報名表、訂金每人 NT \$ 10,000、護照影本（有效期需為 2020/2/27 以後才可，需新辦者現金 NT \$ 1,500/人）；需清晰，最好提供電子檔，以供核對英文名字及效期。

※如需新辦護照者，請備齊資料可繳交至公會，確定成團後再統一轉交旅行社辦理。

七、**報名期限：自即日起至4月19日止。**

八、**成團人數及參加對象之限定：**

1. 依本會規定最低成團人數為16人（含），且技師須達8人。

2. 原則上以技師本人及其同行之配偶優先。

3. 依本會第2屆第8次理事會決議辦理：

為考量參團者自身安全，並顧及他人權益，依本會規定會員年滿75歲（含）以上，參加本會舉辦國內、外旅遊須有眷屬（配偶或子女）陪同，或請技師簽署切結書後始可參加，惟切結書須由技師及直系眷屬親自簽名。

九、訂金繳費方式：

- 刷卡（不加手續費）：請詳填後回傳至本會 02-27788900。
- 即期支票：抬頭—中華民國電機技師公會
- 匯款、網路轉帳或 ATM 轉帳：
戶名—中華民國電機技師公會
銀行—台北富邦銀行. 忠孝分行
帳號—305221029858

※匯款後請將匯款單或 ATM 轉帳明細表（需註明「姓名—團名」，例如「王大明—峇里島」，傳真（02-27788900）至本會，以利對帳。

※如需新辦護照者，請依附件備齊之資料可繳交至公會代收，統一轉交旅行社辦理。

※報名後因故取消無法參加者，所繳交之"辦理證照費用"（須現金）不予退還。

- 十、報名後因事取消不克參加者，依國外旅遊定型化契約書規定辦理。
- 十一、房間安排為二人一室，可事先可自行協調配對，如有指定同房室友或單人房者，請於報名表登記，如無指定則由本會分配安排，說明會當天恕無法再作更改。
- 十二、行前說明會日期再另行通知，當天須繳清尾款及護照正本。
- 十三、公會補助方式：依本會旅遊補助規定辦理，參加技師須先自行支付全部費用，依補助辦法俟本會結算後再撥付補助金額予參加技師。
- 十四、檢附相關資料，詳附件一～四：航班、團費及新辦護照說明（附件一）、行程表（附件二）、刷卡單（附件三）、報名表（附件四）

正本：本會全體會員

副本：本會中區辦事處、本會南區辦事處、本會福利委員會
山富國際旅行社股份有限公司

理事長 黃仁章

「峇里島 5 日」航班、團費及新辦護照說明

- (1) 行程日期：108 年 8 月 23~27 日 (星期五~二)
 (2) 參考航班：如遇航空公司變動航班，旅行社保有最後變動之權利，並以說明會資料為準。

出發 / 回程日期	航空公司	航班	起飛 / 抵達機場	起飛 / 抵達時間
8/23 (五)	中華航空	CI771	桃園機場/峇里島	09:35~14:35
8/27 (五)	中華航空	CI772	峇里島/桃園機場	15:40~20:45

(3) 團費：

團費 (NT\$)	參加人數	大人	年齡分界點 12 歲 (以抵台當天計算)	
			小孩佔床	小孩不佔床
	16 人 (含) 以上	35,000/人	35,000/人	34,000/人
全程住單人房須補房價差費用		NT\$ 12,500 /位		
團費含	1. 全程團體經濟艙來回機票、餐食、住宿飯店(兩人一室)，住宿飯店如行程表所列。 2. 全程合法遊覽車及行程表內所需各種交通運輸之費用。 3. 機場稅、燃油費、簽證費用。 4. 團體旅遊責任險 500 萬及意外醫療險 20 萬。 5. 領隊、導遊及司機小費。 6. 贈送每天每人 1 瓶礦泉水。 7. 兩人一台 WIFI 機。 8. 第四日中餐代金費用 USD \$ 10。			
團費不含	1. 個人證照工本費。 2. 屬個人性質的開支，如床頭小費、行李小費、網路費、電話費等。及行程中的額外項目：如自費行程、房間服務、飲料、酒水等。			
備註	個人旅行平安保險請自行投保。			

(4) 新辦護照：辦件時間 5 天 費用\$1500 小孩\$1200(急件另計)

準備資料:(未過期要附上舊護照正本)

第一次辦要戶政事務所做”人別確認”!

1. 三個月內彩色照片白底 2 張 *(大頭照下巴-頭頂 3.2-3.6 公分)

2. 身分證正本

3. 男士需繳驗退伍令正本或免役證明正本

(但原護照過期新辦之前驗過免繳或已達 36 歲以上免繳驗)

*兒童需要 3 個月戶謄正本及監護權人身分證正本

*有改名者請將舊的英文姓名寫在別名區

中華民國電機技師公會

峇里島五日 (108.8.23~8.27)

日期	航空	航班	起飛機場/抵達機場	起飛時間	抵達時間
第 1 天	中華航空	CI771	桃園機場/峇里島	09:35	14:35
第 5 天	中華航空	CI772	峇里島/桃園機場	15:40	20:45

★第 1 日 桃園國際機場 / 南洋渡假聖地 - KUTA 市區洋人街.精品.逛街+日落大道夕陽下午茶

今日帶著一顆期待且愉悅的心集合於桃園國際機場，由專人辦理登機手續後搭乘豪華噴射客機飛往素有『南海樂園』『神話藝術』等美譽的舉世聞名渡假勝地之稱的—【峇里島】，悠閒的旅程就此展開。

住宿：TJENDANA VILLA NUSA DUA

或 AMASYA 或 JAY' S VILLA 或 KAYURAJA 或 AMOR 或 BIDADARI 或 ALAM BIDADARI 或同級

早餐 X：家中美食

中餐 X：機上享用

晚餐 O：旺旺自助百匯+啤酒暢飲

★第 2 日峇里島—搭乘快艇 40 分鐘~藍夢島沙灘俱樂部~享受海上浮潛、香蕉船、獨木舟、泳池日光浴游泳【特別加贈~海底漫步或水上摩托車/每人一次】、島上觀光—下午返回峇里島 -南洋花香 LU LU SPA120 分鐘

早餐後，準備來去參加水上活動囉!

【藍夢島沙灘俱樂部】

A：島上迎賓飲料。

B：水上活動：海上浮潛(提供救生衣+蛙鏡+呼吸管)、香蕉船(無限次數、獨木舟淺灘划行(無限次數)、海底漫步或水上摩托車每人限 1 次)、泳池日光浴或游泳。

C：島上佳餚：風味特色十足的印式自助料理。

D：島上村落觀光。

PS：從事所有水上活動，請考量自己的身體狀況，並務必聽從指導員的指示，穿戴完備的救生衣具。



【南洋花香 LU LU SPA 120 分鐘】

- (1)用花瓣及海鹽水浸洗淨腳部可消除疲勞，促進血液循環，並軟化角質。
- (2)按摩全身，用天然的香花精油輕揉，在通體舒暢的感受中，您會分不出那一段肌肉正在按摩到，享受到全身同時放鬆的快感。
- (3)使用特製的草藥植物材料敷身，並輕揉全身肌膚可去除全身角質及毒素並鬆弛緊張筋骨和肌肉。
- (4)清洗全身的草藥後，抹上牛奶並包裹全身，讓牛奶滲入皮膚，在皮膚吸收精華的同時，您可以在柔和音樂的陪伴之下，盡情展開您的冥想空間，可使皮膚潔白柔軟、細嫩。
- (5)浸泡在盛滿著海鹽和南洋花瓣的溫水池內，一股溫熱感受沁入您的身心，讓您肌膚重現光澤與體驗貴婦般的尊寵。

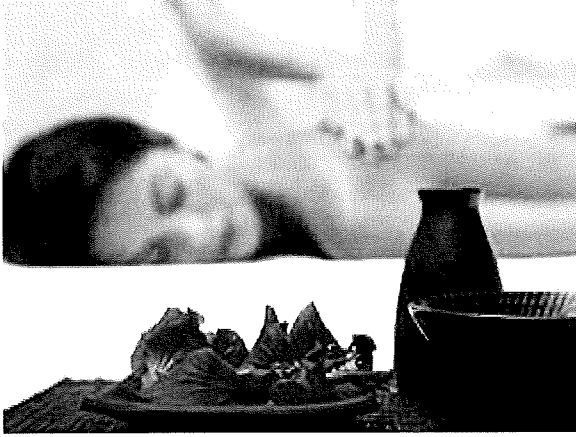

(6)療程結束後，全身淋浴，再來一杯熱熱的薑茶，享受如同昔日帝王般的尊貴，結束這奇妙的 2 小時。

※於國外不參加者視同自動放棄，恕無法退費，敬請見諒。

※SPA 小費每次每人約 RP10,000，敬請自行給予芳療師。

※兒童不佔床者團費恕不包含 SPA，兒童佔床者團費包含 SPA，若不做 SPA，請於出發前

告知，每人可退費 NT300，於當地選擇放棄 SPA，則無法於返國後申請退費，敬請見諒。

住宿：TJENDANA VILLA NUSA DUA

或 AMASYA 或 JAY' S VILLA 或 KAYURAJA 或 AMOR 或 BIDADARI 或 ALAM BIDADARI 或同級

早餐 O：機上套餐

中餐 O：俱樂部午餐

晚餐 O：中式合菜

★第 3 日 巴里島沙發里野生動物園 - 峇里島藝術之都【烏布】— 烏布傳統市場 — 德哥拉朗梯田下午茶

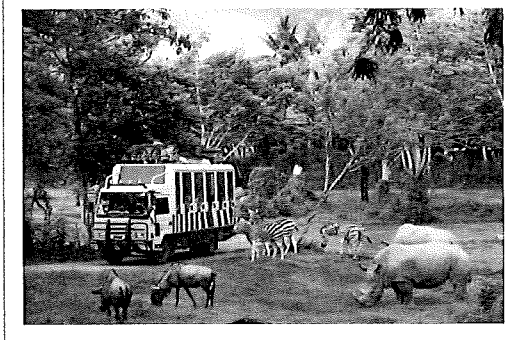

【巴里島沙發里野生動物園】【與動物共舞】全新開幕【SAFARI & MARINE 莎法麗野生動物園】面積約 40 公頃，園區內可欣賞到約 150 種動物！搭乘遊園車來趟「與動物共舞--叢林歷險記」此地特意規劃為原始而天然，避免人工痕跡，所有的動物即便是山大王等猛獸，也都像是在野地般旁若無人逛大街，鹿群、大象、猿猴等等涵蓋印尼、印度、非洲等地的動物們也是四處出沒，可謂「野性十足」。

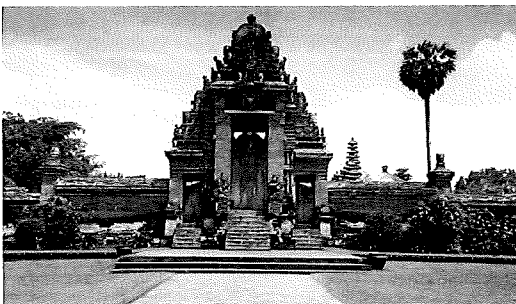

【烏布皇宮】烏布皇宮位於峇里島最具藝術氣息的烏布地區繁華地帶，早期烏布皇宮是提供給王朝所居住的，在 1930 年代首開風氣，將皇宮內的部分住屋對外開放，想體驗峇里島最傳統的藝術文化，可千萬不要錯過了。

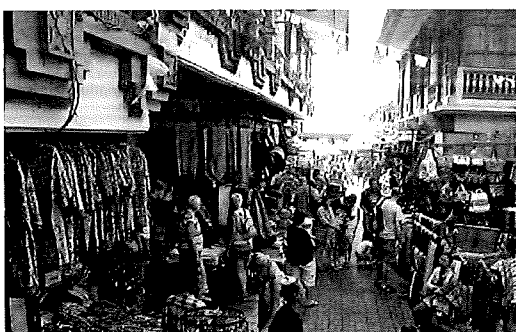

【烏布傳統市場】這裏是最貼近當地生活風土並滿足購物慾望的地方，是捕捉市場活力的最好時機：皮件、衣服、沙龍布、手工藝品、水果等，店面多、選擇性高、議價空間大，讓您享受異國購物殺價的無限樂趣。

【德哥拉朗梯田下午茶】拋下喧囂的城市繁雜，更親近大自然！峇里島的居民以梯田的灌溉法有效開發島上火山丘陵，層層而下，淳樸的峇里島農民相信米是來自天神的恩賜禮物，用感恩的心細心照顧每一吋的稻米，在此您可以盡情擁抱德哥拉朗梯田的壯觀。

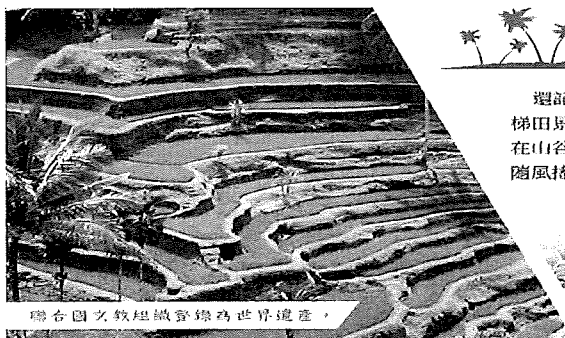

聯合國文教組織登錄為世界遺產。



德哥拉朗 梯田

悠閒下午茶



還記得在電影《享受吧！一個人的旅行》裡，那片美麗烏布梯田景觀嗎？正是德哥拉朗梯田的所在。層層疊疊的梯田景觀，在山谷裡蜿蜒開展，既富有線條之美，伴著四周高聳的椰子樹隨風搖曳，滿目綠意看了令人心曠神怡！

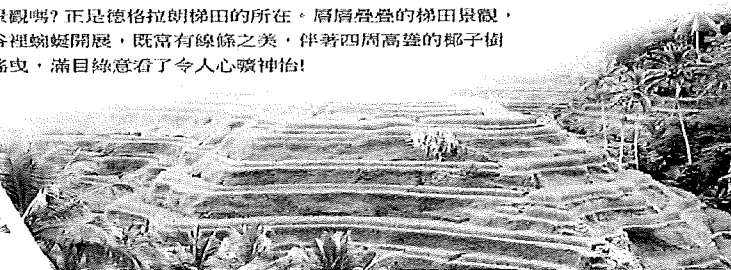

【DISCOVERY MALL】KUTA 區最著名的是洋人精品街，該是獎勵自我的絕佳時候，集結時尚、美食、沙灘、小販、音樂、個性商店、與百貨公司的消費天堂，帶您來到 2005 年全新開幕的它是峇里島最大精品購物商場，更是旅客最愛的購物天堂...。或許您還不知道這裡的名牌精品、球鞋往往是台北一半的價錢，不來逛逛您可是會後悔的。

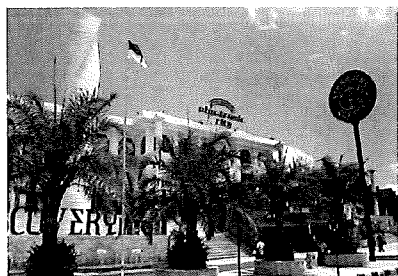

住宿：五星 Movenpick 或同級		
早餐 O：飯店內美式早餐	中餐 O：UMA 風味餐套餐 or 自助餐	晚餐 O：LAGUNA 國際五星自助餐

★第 4 日 全日自由活動享受五星級飯店設施

住宿：五星 Movenpick 或同級		
早餐 O：飯店內美式早餐	中餐 O：發放代金(10/USD)	晚餐 O：金巴蘭海鮮王 魚翅, 鯊魚頭, 小龍蝦, 燕窩

★第 5 日 印尼黃金爪哇咖啡 - 土產店 - 峇里島 / 桃園國際機場



【咖啡工廠】參觀咖啡工廠巡禮及製造過程，在印尼最有名且最受各國旅客喜歡的是黃金咖啡這種咖啡生長於海拔一千二百公尺，而且顏色呈金黃色，香味濃郁、咖啡因較低、因而成名，我們參觀咖啡的製造過程從咖啡樹、咖啡豆、去殼、曬乾、烘焙的處理製造過程，現場也有教大家咖啡正確的沖泡方式及冰咖啡、熱咖啡的不同做法，當場亦可品嚐，無限暢飲，值得您品嚐。

【土產店】行程將近尾聲了，但您知道印尼有何土產嗎？胡椒粉、咖哩、雞湯醬、蝦餅...好多好多目不暇給。

請您務必回憶一次這 5 日來的種種，深刻的印入腦海，因為飛機起飛時刻在即，結束難免，但峇里島的熱情永遠在南洋的海上，期待您下一次的造訪！

住宿：溫暖的家		
早餐 O：飯店內美式早餐	中餐 O：娘惹風味餐	晚餐 X：機上精緻餐

TJENDANA VILLA NUSA DUA

位於峇里島的絕佳浪漫，闔家同歡，海灘地段，努沙杜瓦金達納別墅提供最好的環境，讓您遠離塵囂。離市中心僅有 7.9 km，旅客可以盡情享受市區內的迷人風景。住宿位置優越讓旅客前往市區內的熱門景點變得方便快捷。



Movenpick 飯店介紹:

2017 年 1 月全新開幕在峇里島莫凡彼 Mövenpick 渡假村—距離金巴蘭海灘僅 100 米的五星級度假村—享受島嶼生活、美食體驗和峇里式康樂設施。在設有吊床的泳池放松身心，享受按摩護理，在此可欣賞到壯美海景的屋頂酒吧享用秘魯日本美食，或在 Samasta Lifestyle Village 購物，孩子們則可以在以海盜為主題的 Meera 兒童俱樂部開心暢玩。度假村及水療中心共設 297 間裝潢優雅的客房和套房，是您放松身心的完美之所。五星級住宿提供峇里島舒適住宿所需的一切設施，包括免費無線上網、平板電視和花灑淋浴等，還可欣賞到動人心魄的金巴蘭灣美景和度假村的蔥郁花園。

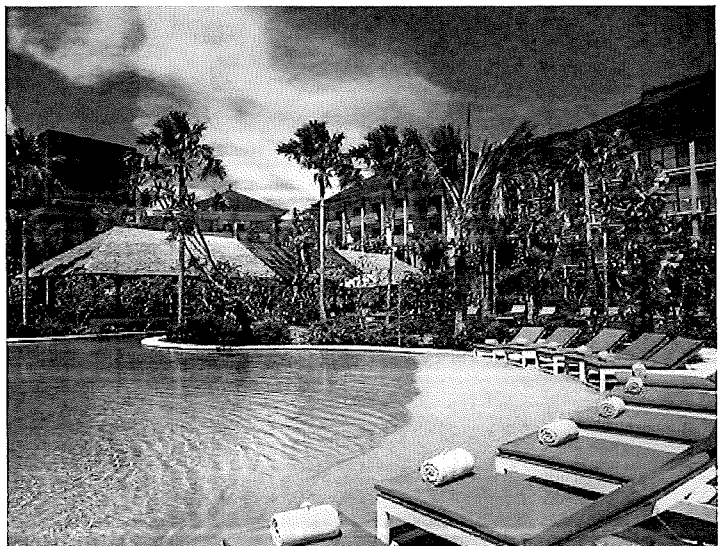
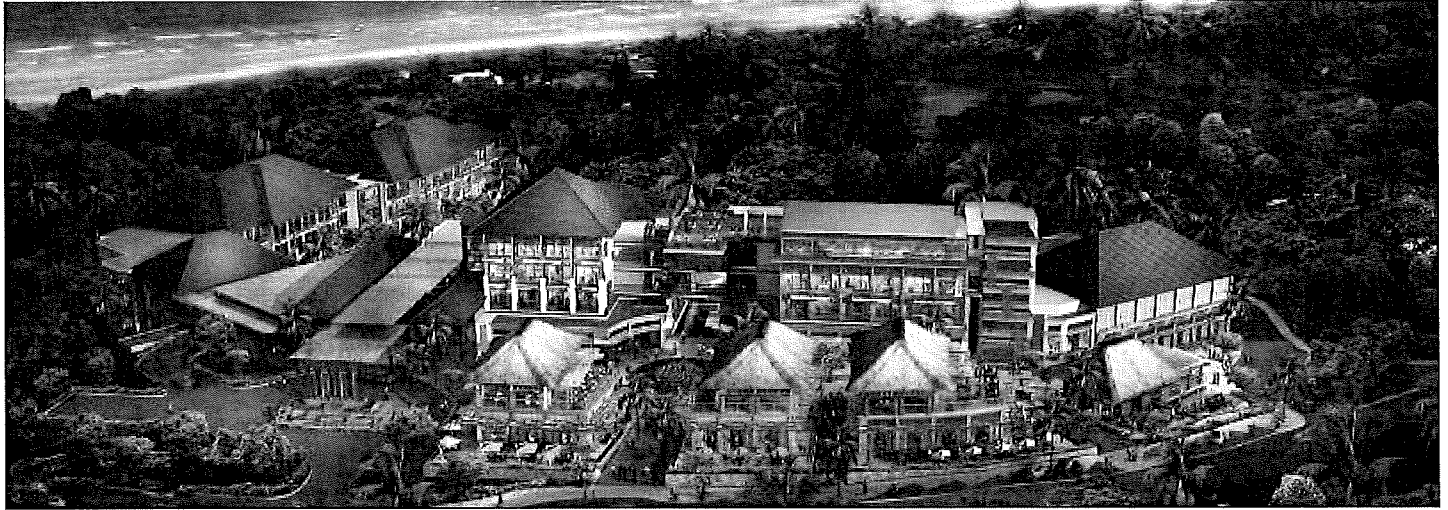
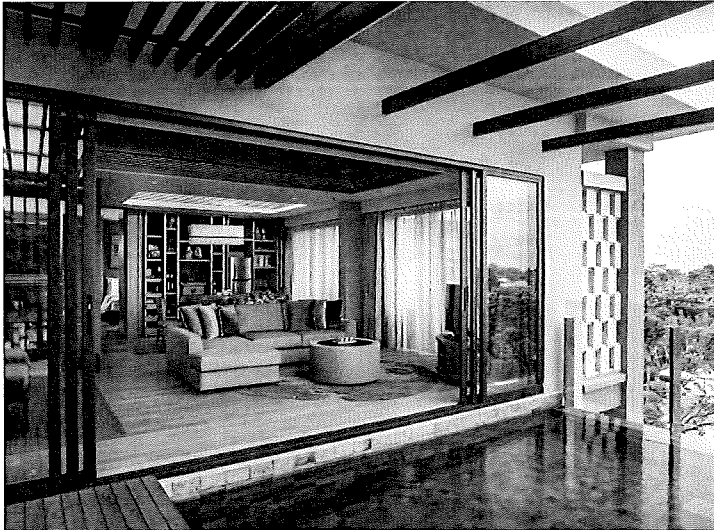

信用卡傳真刷卡單

[本人因無法親自至山富國際旅行社刷卡消費，特立此授權同意書，以信用卡支付下述款項]

信用卡類別 Kind of Credit Card	<input type="checkbox"/> VISA <input type="checkbox"/> MASTER <input type="checkbox"/> JCB <input type="checkbox"/> 聯合信用卡 <input type="checkbox"/> 美國運通卡 <input type="checkbox"/> 國民旅遊卡-旅遊日期： 年 月 日起至 年 月 日	
	發卡銀行：	授權日期： 年 月 日
持卡人中文姓名 Name of Card Holder(Chinese)	身分證字號 ID NO.	
聯絡電話 Telephone Number	出生日期： Birth Date	年 月 日
手機號碼 Cell Phone Number	刷卡分期 Credit card staging	<input type="checkbox"/> 一次付清 <input type="checkbox"/> 分期：_____期數 <small>未勾選或重複勾選者則視為一次付清</small>
信用卡號碼 Credit Card Number.		
有效日期 Validity	_____月 Month _____年 Year	
	識別碼(卡片背面後 3 碼) Verify : _____	金額：NT \$ _____
消費金額 Amount	新台幣 拾 萬 仟 佰 拾 元整 (請填大寫)	
消費明細 Details	<input type="checkbox"/> 機票 <input type="checkbox"/> 訂房費 <input type="checkbox"/> 機票+酒店 <input checked="" type="checkbox"/> 旅行團 <input type="checkbox"/> 其他_____ (請勾選一樣)	

持卡人簽名 Signature Of Card Holder _____ (請與信用卡上之簽名相同)

- 持卡人同意依照信用卡使用法則之約定，一經簽名視同自願支付上述全額予發卡中心。
- 只限購買旅遊產品之旅客使用本身信用卡支付其本人或同行之直系血親之旅費。
- 如出國旅客與持卡者非同一人，特以此證明持卡人_____願意提供信用卡代前述出國旅客_____支付山富國際旅行社團費，絕無異議。(出國旅客與持卡人關係為_____)
- 持卡人簽名：_____。
- 簽名前請確認大寫金額是否正確，並請自行留存正本以便對帳
- 信用卡銀行禁止持卡人以信用卡交易換取現金，如辦理退款，只能以信用卡辦理退款。
- 有關訂金退返相關事項，依交通部觀光局所訂「旅遊定型化契約」規範辦理。

信用卡正面影本

信用卡背面影本

如要開立代收轉付收據，請填寫以下詳細資料：

公司抬頭	統一編號
郵寄地址	

商店名稱：山富國際旅行社股份有限公司	授權號碼 Approved Code :	(由本公司處理)
--------------------	----------------------	----------

- 接洽業務：簡佑庭 0972-126-462 聯絡電話：(02)7734-9048 或 (02)2561-2999#5227
- 資料填寫完畢後請回傳至：(02)6608-5070

「峇里島5日」報名表

行程日期：108年8月23日~27日（星期五~二）

中文姓名	(同護照)	出生 年月日	出生 年月日
英文姓名			
身分證字號			
電話 / 手機		_____ / _____	_____ / _____
單身者 指定同房姓名			
指定住單人房		<input type="checkbox"/> 每人需補房差 NT \$ 12,500	<input type="checkbox"/> 每人需補房差 NT \$ 12,500
需求房型		<input type="checkbox"/> 一大床 <input type="checkbox"/> 二小床	<input type="checkbox"/> 一大床 <input type="checkbox"/> 二小床
機上餐食調查		<input type="checkbox"/> 正常 <input type="checkbox"/> 全素 <input type="checkbox"/> 蛋奶素 <input type="checkbox"/> 水果餐 <input type="checkbox"/> 兒童餐 <input type="checkbox"/> 其他	<input type="checkbox"/> 正常 <input type="checkbox"/> 全素 <input type="checkbox"/> 蛋奶素 <input type="checkbox"/> 水果餐 <input type="checkbox"/> 兒童餐 <input type="checkbox"/> 其他
行程餐食調查		<input type="checkbox"/> 正常 <input type="checkbox"/> 全素 <input type="checkbox"/> 蛋奶素 <input type="checkbox"/> 不吃乳製品 <input type="checkbox"/> 不吃牛 <input type="checkbox"/> 不吃羊 <input type="checkbox"/> 不吃豬 <input type="checkbox"/> 其他_____	<input type="checkbox"/> 正常 <input type="checkbox"/> 全素 <input type="checkbox"/> 蛋奶素 <input type="checkbox"/> 不吃乳製品 <input type="checkbox"/> 不吃牛 <input type="checkbox"/> 不吃羊 <input type="checkbox"/> 不吃豬 <input type="checkbox"/> 其他_____
訂金每人 NT \$ 10,000		<input type="checkbox"/> 刷卡 <input type="checkbox"/> 即期支票 <input type="checkbox"/> 匯款 <input type="checkbox"/> 網路轉帳 <input type="checkbox"/> ATM轉帳	<input type="checkbox"/> 刷卡 <input type="checkbox"/> 即期支票 <input type="checkbox"/> 匯款 <input type="checkbox"/> 網路轉帳 <input type="checkbox"/> ATM轉帳
需辦新證件		<input type="checkbox"/> 需辦護照 現金 NT \$ 1,500/人	<input type="checkbox"/> 需辦護照 現金 NT \$ 1,500/人
緊急連絡人		姓名_____關係_____手機_____	姓名_____關係_____手機_____
旅行社開立 「代收轉付」收據		技 師	眷 屬
抬 頭			
統一編號			

註：1. 報名截止日：即日起至4月19日止。

2. 旅行社開立之「代收轉付收據」，會員技師限開立執業機構名稱或個人，其餘不限制。

3. 完成報名手續：報名表、訂金（NT \$ 10,000/人）、護照影本，備齊後傳（寄送）達本會。

會籍號碼：_____ 技師簽名：_____ 日期：_____