

# 中華民國電機技師公會 (函)

地 址：臺北市大安區忠孝東路4段69-10號11樓  
連 絡 人：鞠秀珍  
聯 絡 電 話：(02) 2778-8898#216  
傳 真：(02) 2778-8900  
電 子 信 箱：tpeea jyu@gmail.com

受文者：本會全體會員

發文日期：中華民國 107 年 9 月 5 日  
發文字號：電機技師(全國)字第10709369號  
速別：速件  
密等及解密條件或保密期限：普通  
附件：附件一～六

主旨：檢送本會國外旅遊自組團「西班牙、葡萄牙13日」相關資料，詳如附件，有意參加者，請於**報名期限內【至9月10日止】**將報名表、訂金及護照影本等寄(送)交本會，以便彙辦，逾期以棄權論，恕不再受理，請 查照。

說明：

- 一、依本會第3屆第1次臨時理事會決議辦理。
- 二、**旅遊地點：西班牙、葡萄牙13日**
- 三、**日期：107年10月18~30日(星期四~二)**
- 四、**承辦旅行社：凱旋旅行社股份有限公司(巨匠旅遊)**  
承辦人：魏澤民副理  
地 址：台北市中山區南京東路3段101號11樓  
電 話：(02) 2507-5000  
手 機：0919-201954  
傳 真：(02) 2504-6199
- 五、航班及團費說明請參考**附件一**。
- 六、報名需繳交資料：  
**報名表、訂金每人NT\$ 15,000、護照影本(有效期為2019/5/1以後才可；需清晰，最好提供電子檔，以供核對英文名字及效期。)**  
※如需新辦護照者，請備齊詳附件三之資料可繳交至公會，確定成團後再統一轉交旅行社辦理。
- 七、**報名期限：各團報名截止至9月10日止。**
- 八、**成團人數及參加對象之限定：**
  1. 依本會規定最低成團人數為16人(含)，且技師須達8人。
  2. 因機位有限，本團限28人(含眷屬)原則上以技師本人及其同行之配偶優先。
  3. 依本會第2屆第8次理事會決議辦理：  
為考量參團者自身安全，並顧及他人權益，依本會規定會員年滿75歲(含)以上，參加本會舉辦國內、外旅遊須有眷屬(配偶或子女)陪同，或請技師簽署切結書後始可參加，惟切結書須由技師及直系眷屬親自簽名。

九、訂金繳費方式：

●**刷卡**（不加手續費）：檢附刷卡單，請詳填後傳真至本會。

【**刷卡日期填寫 9 月 10 日**，待報名截止後確定已成團，再轉予承辦旅行社】。

●**即期支票**：抬頭—中華民國電機技師公會

●**匯款、網路轉帳或 ATM 轉帳**：

戶名—中華民國電機技師公會

銀行—台北富邦銀行 忠孝分行

帳號—305221029858

※信用卡須刷卡支付 80%以上之團費，方可享有公共運輸交通旅平險（但仍應以各家信用卡公司規定為準），如有此需要者，建議採用刷卡方式繳交。

※匯款後請將匯款單或 ATM 轉帳明細表（需註明會員姓名—並加註「團名」，例如「王大明—西葡」，傳真（02-27788900）至本會，以利對帳。

※如需新辦護照者，請依附件備齊之資料可繳交至公會代收，統一轉交旅行社辦理。

※報名後因故取消無法參加者，所繳交之"辦理證照費用"（須現金）不予退還。

- 十、報名後因事取消不克參加者，依國外旅遊定型化契約書規定辦理。
- 十一、房間安排為二人一室，可事先可自行協調配對，如有指定同房室友或單人房者，請於報名表登記，如無指定則由本會分配安排，說明會當天恕無法再作更改。
- 十二、說明會日期本會再另行通知，當天須繳清尾款及相關證件等。
- 十三、公會補助方式：依本會旅遊補助規定辦理，參加技師須先自行支付全部費用，依補助辦法俟本會結算後再撥付補助金額予參加技師。
- 十四、為節省紙張用量，故本次以 E-mail 通知及上網公告辦理，不另寄紙本通知。
- 十五、檢附相關資料，詳附件一～六：航班/團費說明（附件一）、行程表（附件二）、新辦護照須備文件（附件三）、護照自帶書（附件四）、刷卡單（附件五）、報名表（附件六）

正本：本會全體會員

副本：本會中區辦事處、本會南區辦事處、本會福利委員會

凱旋旅行社股份有限公司

理事長 黃仁章

## 「西班牙、葡萄牙 13 日」航班/團費說明

一、行程日期：107 年 10 月 18 日～30 日（星期四～二）

二、參考航班：如遇航空公司變動航班，旅行社保有最後變動之權利，並以說明會資料為準。

航空公司	班機	起飛機場	起飛時間	抵達機場	抵達時間
阿聯酋航空	EK 367	桃園	23:35	杜拜	04:15+1
	EK 191	杜拜	07:25	里斯本	12:35
	EK 186	巴塞隆納	15:00	杜拜	00:35+1
	EK 366	杜拜	04:55	桃園	16:50

三、團費：

	參加人數	大人	全程住單人房者，須補房差費用
團費 (NT\$)	15~19 人	138,000 /人	NT\$ 30,000 /位
	20~30 人	125,000 /人	
	31 人(含) 以上	124,000 /人	
團費含	1. 阿聯酋航空 (EK) 團體經濟艙來回機票，含燃油、機場稅、含30公斤行李託運；但中段班機20公斤。 2. 行程表所列之食宿（二人一室）、交通、門票費用。 3. 台北至桃園機場來回接送，如不搭乘者團費再減NT\$500，搭乘地點依公會指定地點為主。 4. 保險費用：500萬責任險+20萬意外醫療。 (14歲以下、70歲以上保額最高200萬責任險+20萬意外醫療) 5. 領隊、導遊、司機全程服務小費。 6. 飯店行李搬運費（每人一件）。 7. 每人每天1瓶礦泉水。 8. 二人一台wifi機。		
團費不含	1. 新辦護照費用NT\$1,400。 2. 純係私人之消費如：自費行程、房間服務、飲料、酒水、床頭小費、電話費、網路費等個人支出。 3. 全程無自然單間，若指定入住單人房者須另支付單人房差NT\$30,000（為一張單人床之單人房）。 4. 加價升等商務艙，團費另加價NT\$141,000（此商務艙為 去程J艙+回程C艙，行李公斤數40KG）如此艙等無法訂到，則報價另計。		
備註	本團行程無購物點、無自費。		

# 五星方舟 EK

陸地盡頭·海洋開始  
SPAIN & PORTUGAL

英屬直布羅陀13天

## 中華民國電機技師公會專案

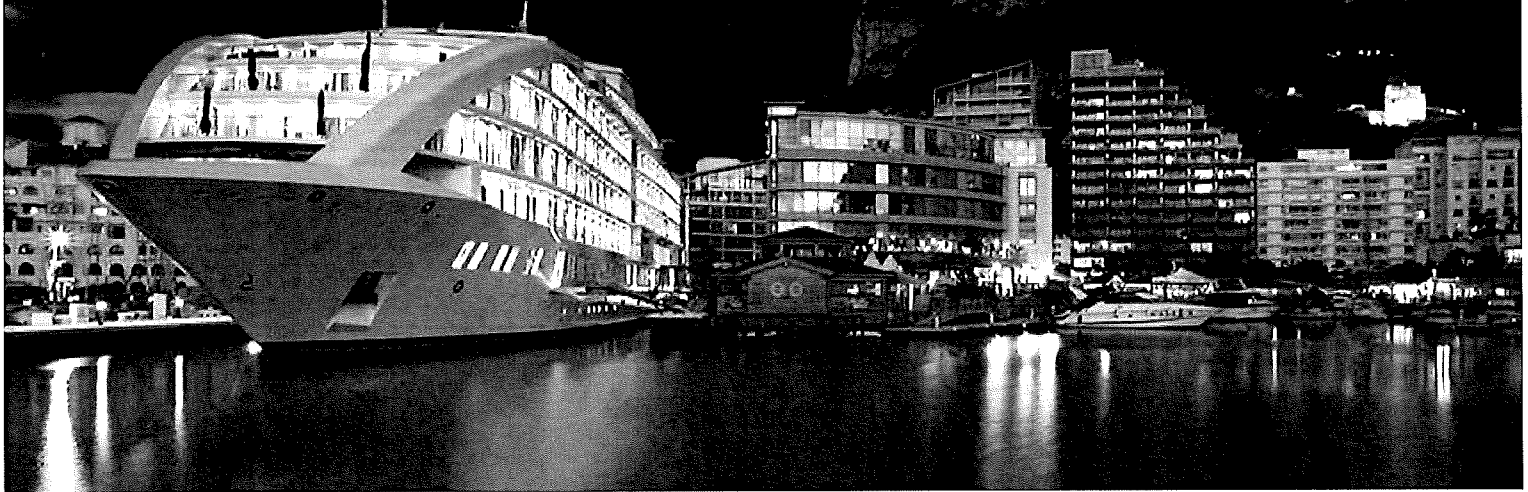

### 前進 TRANSPORTATION 西班牙

搭乘阿聯酋航空-A380空中巴士

享受最新鮮的食材、飲料與美酒；品嚐由國際知名廚師精心調製的饕餮美饌，我們的Ice娛樂系統，讓您將最美的機上風光盡收眼底，電影、電視節目、遊戲、音樂和新聞等內容，全部在一指之間，擁有多達2,000條影音選頻頻道，無論您處在何種心情，皆能滿足您的需求，精彩內容不間斷，好好放鬆享受吧！

#### 最最舒適的航班選擇

2016年5月1日起，A380班機每日從台北直飛杜拜段，讓旅程更加舒適便利。

#### 更貼近旅客的需求

經濟艙可享30公斤、商務艙40公斤的行李托運重量。



Emirates

ARTISAN TOUR  
巨匠旅遊



## 參考航班

	城市	參考航班	出發時間	抵達時間	飛行時間
去程	10/18 台北→杜拜	阿聯酋航空 EK 367	23 : 30	04 : 15+1	8 小時 45 分鐘
	10/19 杜拜→里斯本	阿聯酋航空 EK 191	07 : 25	12 : 35	8 小時 10 分鐘
回程	10/29 巴塞隆納→杜拜	阿聯酋航空 EK 186	15 : 00	00 : 35+1	6 小時 55 分鐘
	10/30 杜拜→台北	阿聯酋航空 EK 366	04 : 55	16 : 50	8 小時 40 分鐘

### 第一天10/18(四) 台北/杜拜

今日準備好行李及裝滿希望的行囊，集合於桃園國際機場，專人協辦出境手續後，搭乘豪華客機飛往海洋國度葡萄牙，一趟浪漫熱情的饗宴也隨之開始。

餐食	早餐- X	午餐- X	晚餐-機上套餐
住宿	機上		

### 第二天10/19(五) 杜拜 / 里斯本 LISBOA



#### 百年葡式蛋撻 Pastel de Belém

來到葡萄牙不吃不可的葡式蛋撻。葡式蛋撻最早由18世紀葡萄牙里斯本貝倫區傑若米奧修道院Mosteiro dos Jerónimos發明，1937年開始原來的蛋撻在世俗餅店Casa Pastéis de Belém有售，因為店面位於里斯本貝倫區，那裡賣的蛋撻稱作貝林貝。

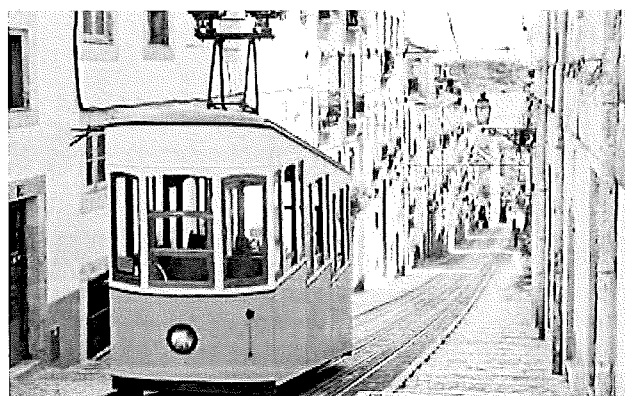

- 【下車參觀】貝倫塔、航海發現者紀念碑、傑若米奧修道院。
- 【特別體驗】「里斯本名物」懷舊電車之旅。
- 【美食品嚐】不吃不可的葡式蛋撻 Pastel de Belém。

餐食	早餐-機上套餐	午餐-中式七菜一湯	晚餐-葡萄牙 PRI PRI 雞風味料理
住宿	五星 Dom Pedro(13 間房 ok)		

第三天10/20(六) 旅館 - 洛卡岬 CABO DA ROCA - 仙達皇宮 SINTRA - 奧比多斯 OBIDOS - 里斯本 <命運之歌 ~ 法度 FADO>

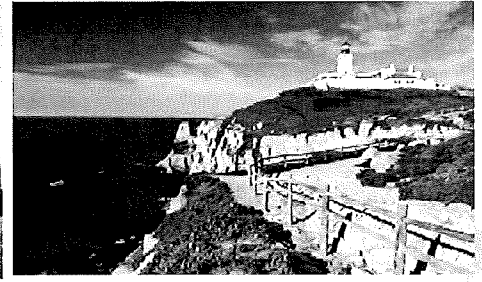
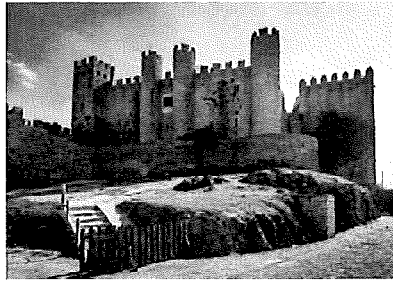

- 【下車參觀】 洛卡岬十字紀念碑、奧比多斯古城。
- 【入內參觀】 仙達皇宮  
(如遇滿或休館，則改參觀素有葡萄牙凡爾賽宮美譽的奎露絲宮)
- 【特別體驗】 一人一杯巧克力杯櫻桃酒。
- 【聆聽欣賞】 聆聽欣賞葡萄牙命運之歌法度 FADO。
- 【精心安排】 每人『歐洲極西點的證明書』一份。

餐食	早餐-旅館內	午餐-葡萄牙國菜之一 Arroz de marisco 葡萄牙海鮮燉飯	晚餐-法度劇場秀晚餐 FADO SHOW DINNER
住宿	五星 Dom Pedro (13 間房 ok)		

第四天10/21(日) 旅館 - 艾佛拉 EVORA - 塞維亞 SEVILLA【西班牙】

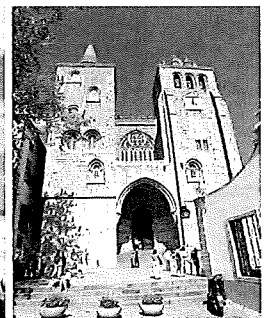
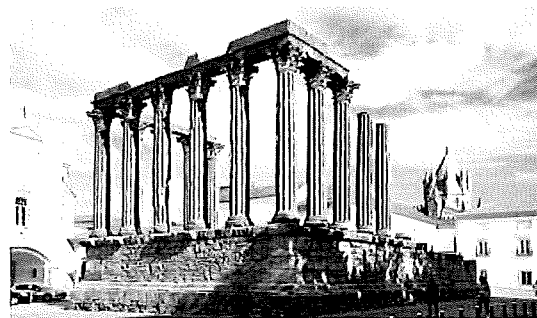

- 【下車參觀】 黛安娜神殿、艾佛拉大教堂。
- 【入內參觀】 人骨教堂 (如遇休館則退每人 2 歐。)

餐食	早餐-旅館內	午餐- 阿蘭特風燉豬肉 Carne de Porco a Alentejana	晚餐-西班牙 TAPAS 料理
住宿	五星 BARCELO RENACIMIENTO(13 間房 ok)		

第五天10/22(一) 塞維亞—METROPOL PARASOL—隆達 RONDA—英屬直布羅陀  
GIBRALTAR【入住五星方舟飯店】

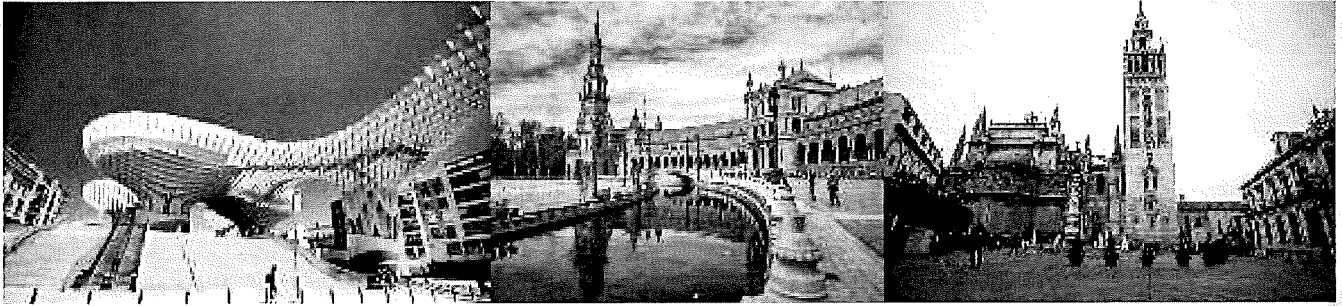

■【下車參觀】塞維亞西班牙廣場、如天傘「Metropol Parasol」隆達小鎮、新橋。

■【入內參觀】塞維亞大教堂&LA GIRALDA 塔。

(如遇宗教節日及週日彌撒日因而關門，則改安排參觀塞維亞阿卡薩城堡。)、鬥牛場。

餐食 早餐-旅館內 午餐-西班牙風味料理 晚餐-中式七菜一湯

住宿 五星方舟飯店 (Delux room) (13 間房 ok)

第六天10/23(二) 英屬直布羅陀—米哈斯—格拉納達【佛朗明歌舞秀】



■【下車參觀】英屬直布羅陀、ROCK APES。

■【精心安排】專車上直布羅陀巨巖 ROCK OF GIBRALTAR、聖麥可鐘乳石洞。

■【聆聽欣賞】佛朗明歌舞秀。

餐食 早餐-旅館內 午餐-山城傳統風味料理 晚餐-安達魯西亞風味

住宿 五星 BARCELO GRANADA CONGRESS (13 間房 ok)



## 第七天 10/24(三) 格拉納達 - 哥多華 CORDOBA



- 【下車參觀】古羅馬橋、百花巷。
- 【入內參觀】阿罕布拉皇宮(UNESCO)&阿拉伯式宮廷花園(如遇滿，則改安排參觀格拉納達皇室禮拜堂)、哥多華清真寺(UNESCO)。

餐食 早餐-旅館內 午餐-傳統炸魚風味料理 晚餐-傳統牛尾餐 OXTAIL

住宿 四星 CORDOBA CENTER (13 間房 ok)

## 第八天10/25(四)哥多華++AVE++吉達瑞 - CONSUEGRA 風車村 - 托雷多

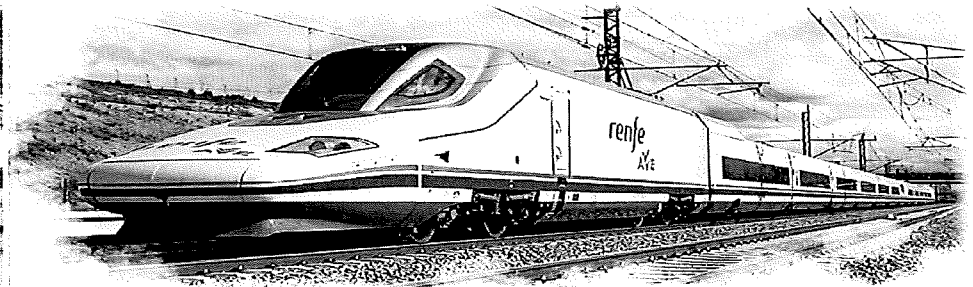
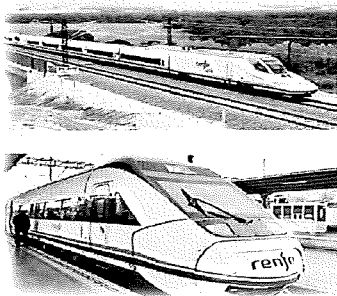

- 【入內參觀】SANTO TOME 教堂、CONSUEGRA 風車村、托雷多大教堂  
(如遇宗教節日及週日彌撒日因而關門，則改安排參觀聖胡安皇家修道院)。
- 【另類體驗】AVE 子彈列車。

餐食 早餐-旅館內 午餐-拉曼查羊肉風味餐 晚餐-拉曼查烤雞料理

住宿 五星 Cigrral El Bosque (13 間房 ok)



第九天 10/26(五) 托雷多—塞哥維亞 SEGOVIA - 馬德里 MADRID

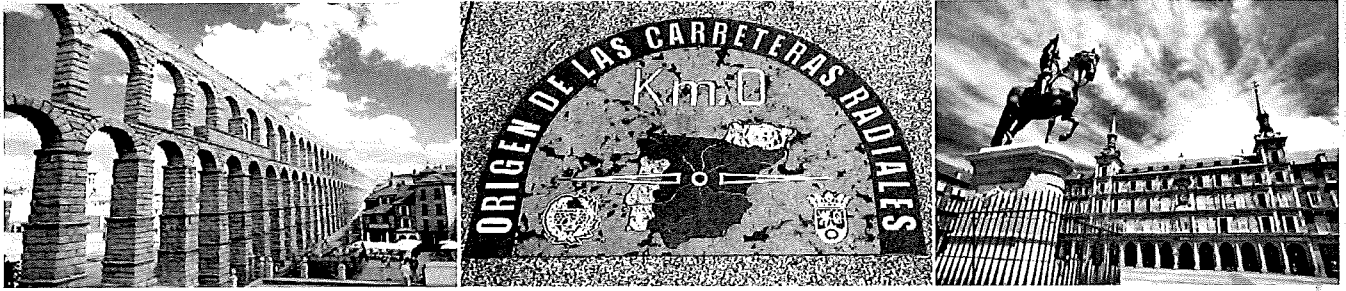

■【下車參觀】塞哥維亞阿卡薩城堡、大教堂、古羅馬水道橋、西班牙文學廣場、太陽門廣場、零公0KM。

餐食 早餐-旅館內 午餐-米其林推薦餐 Meson de Candido 香烤乳豬風味 晚餐-中華料理七菜一湯

住宿 五星 EUROSTARS MADRID TOWER(13 間房 ok)

第十天 10/27(六) 馬德里 / 巴塞隆納 BARCELONA



■【入內參觀】皇宮 ( 皇宮會因外賓來訪而不對外開放，改安排參觀其他皇宮 )、普拉多美術館(如遇訂位滿或休館，則改安排參觀蘇菲亞王妃美術館)。

■【貼心安排】中段班機(如預定之中段航班遇滿，則改其他航點或改隔日班機，不便之處敬請見諒)

餐食 早餐-旅館內 午餐-金氏世界紀錄餐廳:百年波丁 BOTIN 晚餐-中式七菜一湯或發餐費 餐廳(如百年波丁 BOTIN 餐廳遇滿或休館，則 每人 12 歐元 (視航班時間及 改為其他百年餐廳，敬請見諒) 行程順暢度)

住宿 五星 Melia Barcelona Sarria (13 間房 ok)





# 凱旋旅行社股份有限公司

## 團體旅遊報價單

連絡人	中華民國電機技師公會 — 鞠秀珍小姐		
連絡人電話	(02)2778-8898 # 216	連絡人 e-mail	tpeeajyu@gmail.com
報價日期	2018/08/23	預計出發日期	2018年10月18日
旅遊地點	五星方舟 直布羅陀 西班牙 葡萄牙 13 日	凱旋旅行社連絡人:魏澤民、邱憶芳、李俊憲 張家珞 02-25075000 LINE ID : waynewei 0716	

檔次報價	人數別	15~19 人	20~30 人	31 人(含)以上
	售價	\$138000 元	\$125000 元	\$124000 元

	報價包含	報價未含
報價基礎	※阿聯酋航空 (EK) 團體經濟艙機票。 ※行程表所列之食宿、交通、門票費用。 ※500 萬責任險+20 萬意外醫療 (14 歲以下、70 歲以上保額最高 200 萬責任險+20 萬意外醫療) ※領隊、導遊、司機全程服務小費。 ※依公會規定接送 ※每人每天一瓶水 ※二人一台 wifi 機 ※飯店行李搬運費(每人一件)	※新辦理護照 NT\$1400。 ※其他純屬私人之消費。 ※床頭小費。 ※指定入住單人房，團費另加\$30000 此唯一張單人房之單人床，敬請了解) ※加價升等商務艙，團費加價\$141000(此商務艙為去程 J 艙+回程 C 艙，行李公斤數 40KG)如此艙等無法訂到，則報價另計。

備註	<ul style="list-style-type: none"> <li>◆ 本報價單為約定價，可以現金、匯款、支票、刷卡(不可分期) 支付，信用卡之權利義務請持卡人自行了解清楚。</li> <li>◆ 此報價簽訂國外團體旅遊契約書後凱旋旅行社即以當時匯率購買此團所需外幣，出團時不得因匯率變化增減團費。</li> <li>◆ 人數檔次報價依團體離境出發時之最終人數為準 (不含領隊)，且為團體經濟艙及全程參團一部遊覽車內的旅客人數為基礎之每人報價 (其餘艙等之個人票，無全程參團者，二部以上遊覽車或二位以上領隊皆不適用此報價單)。</li> <li>◆ 持非台灣護照者所有簽證及海關入出境事宜，當事人需自行處理，凱旋旅行社不負任何責任。</li> <li>◆ 團體在國外進行中，行程內容如有不參加或未使用部分，視同自動放棄，無法退費。</li> <li>◆ 阿聯酋航空 團體機票通常於出發前 64 天通知提早開票，須於指定時間內提供確認名單並開票，一旦開票【無退票價值亦不可更名與換人及開票完成後旅客若取消需支付全額機票款含稅金】。提早開票時間以航空公司公布為準！</li> <li>◆ 阿聯酋航空 團體機位 一旦做出，成行率即為 85 成 ex: 27 個機位 要使用 23 個(不含領隊)</li> <li>◆ 阿聯酋航空 旅客如開立 個人票 免費票 或 當地參團之機票 均不可與成行率合併計算</li> <li>◆ 阿聯酋航空 團體機票(含商務及經濟) 均不可選位 (skywards 會員可付費選位)</li> <li>◆ 阿聯酋航空 於機場 check in 時 需 整團護照正本到齊 方可刷出團體登機證</li> <li>◆ 團體在國外進行中，行程內容如有不參加或未使用部分，視同自動放棄，無法退費。</li> <li>◆ 以上內容視同國外旅遊定型化契約書第三十六條其他協議事項，不得異議。敬請確認後再付訂金。</li> </ul>
----	---

## 凱旋旅行社 (巨匠旅遊)

國內新辦護照需備要件如下：

1.身分證正本。

(未滿 14 歲者) 附上『戶口名簿正本』或最近三個月內【戶籍謄本正本】;

(未滿 20 歲以下者)皆需附上自己及父或母或監護人之身分證正本(已結婚者除外)。

倘父母離異，父或母請提供具有監護權人之【戶籍謄本正本】及身分證正本。

2.白底彩色半年內大頭照片二張(頭頂到下巴 3.2 - 3.6 公分)

※照片要露耳朵、露眉毛、不可戴粗框眼鏡(會反光不行)、不可露出牙齒、不收快拍照。

3.請填妥正確以下基本資料。

4.如已有舊護照請一同附上。

5.(19-36 歲，已服兵役者) 請附退伍令正本 ; ( 免役者 ) 請附免役令正本

6. 14 歲以下孩童、男子滿 14 歲以上未免除兵役義務或尚未服役者，因其護照效期較短，規費為\$1,200 元。

7.一般正常 10 年效期護照規費為\$1,400 元。(請現金付上) 工作天 5 天(趕件費另計)

8.改名者..除上述的資料外..需附上『戶籍謄本』3 個月內新辦的正本。

準備好資料請郵局寄-**限時掛號**連同代辦費用現金一併裝入..謝謝!

### 基本資料 (請確實填妥)

104 台北市南京東路 3 段 101 號 11 樓/魏澤民 收  
02-25075000

中文姓名：\_\_\_\_\_

住家電話：\_\_\_\_\_ 行動電話號碼：\_\_\_\_\_

緊急連絡人：\_\_\_\_\_ 關係：\_\_\_\_\_

緊急連絡人電話：\_\_\_\_\_

民國 100 年 07 月 01 日 開始 “第一次” 辦理護照新規定『**人別確認**』

為維護民眾權益避免護照遭冒辦，爰請首次申請普通護照之民眾，除本人親自至外交部領事事務局(以下簡稱領務局)或外交部中部、南部、東部辦事處(以下簡稱外交部三辦)辦理外，亦可至戶政事務所填妥普通護照申請書並作人別確認後，再將普通護照申請書併同申請護照應備文件送請旅行業者、親屬或同事續為代辦護照。

## 護照自帶機場提醒書 (請簽名後要回傳喔)

※ 請於確認書及契約書上簽上出國人大名後回傳 02-2504-6199 謝謝您

親愛的貴賓您好：

感謝您選擇參加巨匠旅遊 107 年 10 月 18 日

出發團體：五星方舟 西葡 英屬直布羅陀 13 天

由於您個人的考量及主客觀因素，未能如同其他旅客一般將屬於您個人的護照及證件交由本公司保管、檢查及處理，故若因此而影響您未來團體行程之順利出發，如：未帶有效護照至機場、護照或簽證效期過期無效等或相關衍生之旅遊糾紛的賠償問題，均將依定型化契約書 27 條之規定，旅客個人需自行負責並承擔。

◎自帶護照共\_\_\_\_\_位：

代表旅客簽名：

身分證字號：

電話：

旅客名單：

提醒您，由於您的證照為自行保管，故請務必詳讀下列相關注意事項以確保您的權益：

1. 請檢查您的護照效期是否有六個月以上（以返國當日起算）及您的有效護照內要有個人身分證字號。
2. 即將前往國家之簽證效期是否過期。
3. 若您的護照發照地若為台灣以外的地區，請再次的與當初您所委託承辦的旅行社承辦人員說明清楚，並確認您所持的護照是否有其他相關不同的入境規定。
4. 若您為雙重國籍或擁有兩本以上的多國護照（原則上進、出台灣只能持中華民國護照），請務必確認此次旅遊須以那國身份前往為宜。
5. 若您為役男（即滿 18 歲後隔年至服完兵役為止）或者是軍職人員，護照內需有有效期之出境許可章。
6. 若您為外籍人士，要有有效期的台灣外僑居留證及有效期的外僑重入境證或有效期的多次入台簽證才可再次入境台灣。若您持外國護照進入台灣後，歸化中華民國國籍（改設籍台灣入戶口）則只能申請中華民國國護照，改持中華民國國護照進出台灣。

※註：若您對上述問題有任何不了解或疑問之處，請務必再次確認您所報名的旅行社客服人員，以求的最正確的答案，也同時保障您的個人權益。

7. 請您務必於團體出發當天，攜帶自己的有效護照及簽證前往機場與大家會合準備出國。

※註：若您的機票為自理或自帶也請不要忘了要一併帶到機場。

8. 請務必依照說明會資料內所述之標準集合時間抵達機場與團體會合，因為團體還要集合後統籌辦理登機手續及行李掛運，若因個人時間延遲，所導致無法順利成行，依照【國外定型化契約書】規定，旅客全額旅費將無法退還，故再次提醒各位貴賓，務必提早出門，準時前往機場集合。

※註：集合時間為飛機起飛前 2 小時

9. 說明會之書面資料文件上均有當團領隊（或導遊）之聯絡電話及本公司機場服務部人員聯絡電話，若當梯有任何緊急狀況，請務必與上述人員取得聯繫，以尋求協助。





## 「西班牙、葡萄牙 13 日」報名表

行程日期：107 年 10 月 18~30 日（星期四~二）

中文姓名	(同護照)	出生年月日	出生年月日
英文姓名			
身分證字號			
電話 / 手機		/	/
單身者指定同房姓名			
指定住單人房	<input type="checkbox"/> 每人需補房差 NT \$ 30,000	<input type="checkbox"/> 每人需補房差 NT \$ 30,000	
夫妻需求房型	<input type="checkbox"/> 一大床 <input type="checkbox"/> 二小床	<input type="checkbox"/> 一大床 <input type="checkbox"/> 二小床	
商務艙需求調查	升等「商務艙」，來回須加價 NT \$ 141,000/位		
	<input type="checkbox"/> 需要 <input type="checkbox"/> 不需要	<input type="checkbox"/> 需要 <input type="checkbox"/> 不需要	
機上餐食調查 (阿聯酋航空無豬餐)	<input type="checkbox"/> 正常 <input type="checkbox"/> 全素 <input type="checkbox"/> 蛋奶素 <input type="checkbox"/> 水果餐 <input type="checkbox"/> 兒童餐 <input type="checkbox"/> 其他	<input type="checkbox"/> 正常 <input type="checkbox"/> 全素 <input type="checkbox"/> 蛋奶素 <input type="checkbox"/> 水果餐 <input type="checkbox"/> 兒童餐 <input type="checkbox"/> 其他	
	<input type="checkbox"/> 正常 <input type="checkbox"/> 全素 <input type="checkbox"/> 蛋奶素 <input type="checkbox"/> 不吃乳製品 <input type="checkbox"/> 不吃牛 <input type="checkbox"/> 不吃羊 <input type="checkbox"/> 不吃豬 <input type="checkbox"/> 其他	<input type="checkbox"/> 正常 <input type="checkbox"/> 全素 <input type="checkbox"/> 蛋奶素 <input type="checkbox"/> 不吃乳製品 <input type="checkbox"/> 不吃牛 <input type="checkbox"/> 不吃羊 <input type="checkbox"/> 不吃豬 <input type="checkbox"/> 其他	
每人訂金 NT \$ 15,000	<input type="checkbox"/> 刷卡 <input type="checkbox"/> 即期支票 <input type="checkbox"/> 匯款 <input type="checkbox"/> 網路轉帳 <input type="checkbox"/> ATM 轉帳	<input type="checkbox"/> 刷卡 <input type="checkbox"/> 即期支票 <input type="checkbox"/> 匯款 <input type="checkbox"/> 網路轉帳 <input type="checkbox"/> ATM 轉帳	
	<input type="checkbox"/> 需辦護照 NT \$ 1,400/人	<input type="checkbox"/> 需辦護照 NT \$ 1,400/人	
緊急連絡人	姓名 _____ 關係 _____ 手機 _____	姓名 _____ 關係 _____ 手機 _____	
<input type="checkbox"/> 1. 搭乘旅行社安排往返機場接送車【台北 ↔ 桃園機場】，共 _____ 人。 <input type="checkbox"/> 台北國父紀念館【光復國小側門/大巨蛋對面（捷運板南線國父紀念館站 4 號出口）】。 <input type="checkbox"/> 古亭國小（靠辛亥路側，台電大樓捷運站 2 號出口）。 <input type="checkbox"/> 捷運景安站出口（景平路側） <input type="checkbox"/> 2. 不搭車，共 _____ 人。【※不搭者每人可扣除 500 元。】			
「代收轉付」收據	技 師	眷 屬	
抬 頭			
統一編號			

註：1. 報名截止日：即日起至 9 月 10 日止。

2. 旅行社開立之『代收轉付收據』，會員技師限開立執業機構名稱或個人，其餘不限制。

3. 完成報名手續：報名表、訂金（每人 NT \$ 15,000）、護照影本（如需新辦者每人 NT \$ 1,400（現金），備齊後傳（寄送）達本會。

會籍號碼：\_\_\_\_\_ 技師簽名：\_\_\_\_\_ 日期：\_\_\_\_\_